ВЕСЁЛЫЕ КАРТИНКИ

Детский юмористический журнал № 9, 1998 год

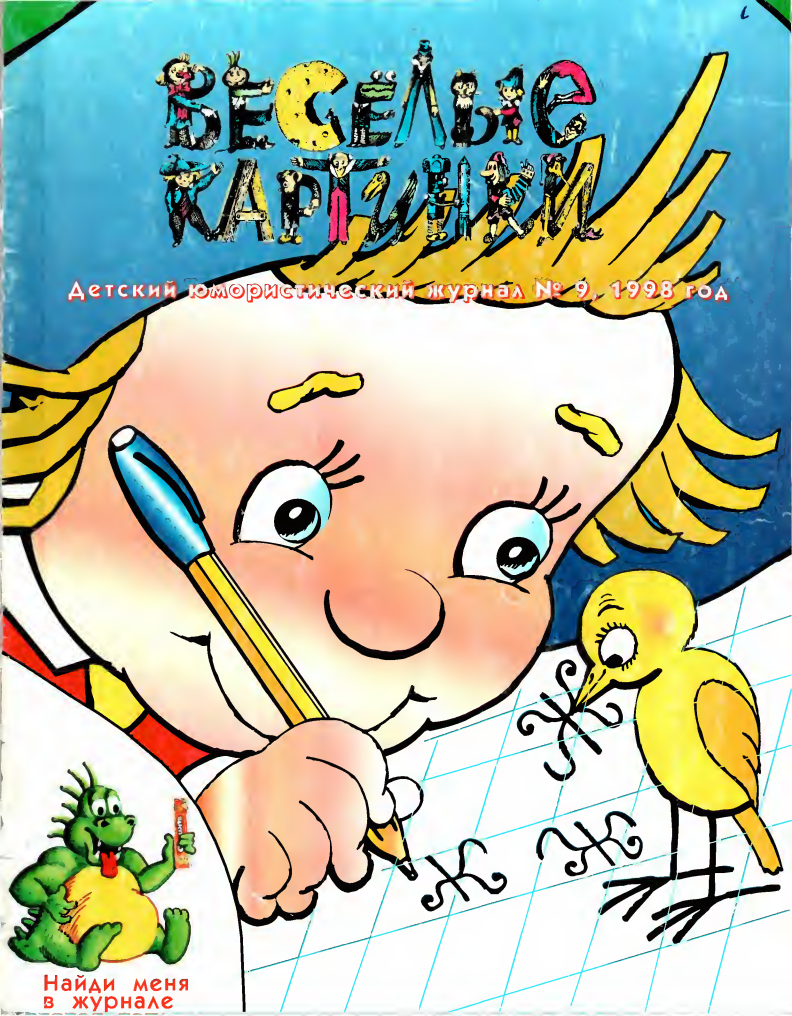

Найди меня в журнале

БОРИС ЗАХОДЕР

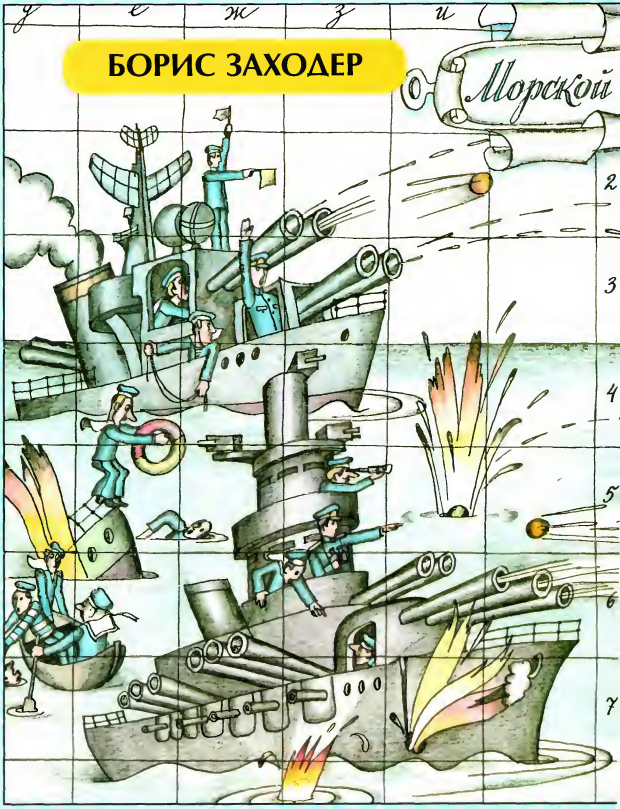

Что за шум на задней парте?
Ничего нельзя понять!
Кто-то там шипит в азарте:
- Е-один!
- А-шесть.
- К-пять!

Это снова Вова с Петей
Позабыли всё на свете:
На уроках день-деньской
Бой идёт у них морской!
Бьются два военных флота
На листочках из блокнота.

Вова с Петей не пираты,
Не берут на абордаж,
А наводят на квадраты
Дальнобойный
Карандаш!

И противника догонят
Залпы меткие везде!

№ чит. зал

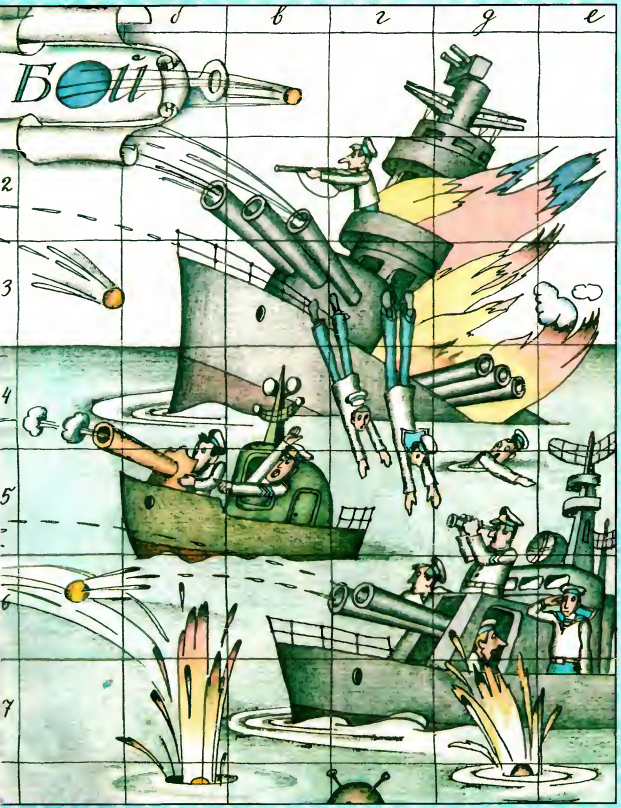

Художник Виктор Лиховаров

Вот линейный крейсер тонет
В разлинованной воде,
Вот уже близка победа:
Миноносцы бьют в упор...
Ну, ещё одна торпеда -
И на дно пойдёт линкор!

Но внезапно всё пропало:
Море, волны, корабли...
Прогремело
Громче шквала:
- Курс на доску, адмиралы!

Адмиралы - на мели...
- Петька, друг, спасай - тону!
- Я и сам иду ко дну!..

Часто терпит пораженье
Самый храбрый адмирал,
Если место для сраженья
Неудачно он избрал!

Елена Дюк

ОБЕД

Три лягушки,
Три квакушки,
Три весёлые подружки
Приготовили обед:
Суп из мошек и из блошек,
Комариные котлеты.
Ничего вкуснее нет!
Кто не верит,
пусть проверит —
Три лягушки,
Три квакушки,
Три весёлые подружки
Приглашают на обед!

Художник Любовь Степунина

НАМ ПИШУТ И РИСУЮТ

Про часы и Незнайку

Незнайке на день рождения подарили часы с кукушкой. Он решил посмотреть, что у них внутри. Взял гаечный ключ и разобрал часы. Смотрит — ничего интересного нет. Одни колёсики и винтики. Посмотрел, посмотрел и говорит: «Даже кукушка неживая». А собрать часы Незнайка не может. Теперь осталось только нести их к Самоделкину.

Лена Курило, Беларусь, г. Минск

Школьная история

Однажды я встретила Незнайку. Он с мамой шёл в школу. Поступил в наш класс. Как-то раз Незнайку на уроке вызвали к доске показать где находится Южная Америка, а он показал на Северный Кавказ. Все засмеялись, но Незнайка не обиделся, а стал строить смешные рожицы. Он сидел со мной за одной партой и всегда нас веселил. Но вдруг произошло чудо! В нашу школу приехал корреспондент журнала «Весёлые картинки» и забрал Незнайку к себе в редакцию. Мы стали очень скучать по Незнайке. Тогда я предложила всем ребятам выписать журнал «Весёлые картинки». Незнайка, отзовись!

Лена Абдулаева, г. Москва

Алёша Бенецкий, г. Пионерск, Калининградская обл.

Клуб друзей Весёлых Человечков

В редакцию приходит много писем наших читателей, которые хотят найти подружку или друга. С этого номера мы открываем рубрику «Хочу переписываться».

«Я очень хочу переписываться с ребятами из других городов», — пишет Аня Шустова. Мой адрес: 172110, Тверская область, г. Кувшиново, ул. Ивановская, 59.

«Меня зовут Павел. Мне 12 лет. Хочу познакомиться с девочками не старше моего возраста. Я занимаюсь спортом, собираю монеты. Девочки, я буду ждать ваших писем.»
Мой адрес: Московская область, Сергиев-Посадский район, с. Константиново, ул. Больничная, 42. Олефирову Павлу.

«Здравствуйте, дорогая редакция! Моей племяннице — Ане Климовой — 5 лет. Она много рисует и хотела бы обмениваться рисунками с кем-нибудь из ребят.
С уважением, дядя Ани — Геннадий Нищенко».
Наш адрес: Ростовская область, Октябрьский район, п. Каменоломни, ул. Калинина, 160. Климовой Ане.

Конкурс знатоков «МОЙ ЛЮБИМЫЙ ГОРОД»

Вот это да! На конкурс знатоков «Мой любимый город» к нам пришло более 400 писем! А ещё более удивительно то, что очень многие ребята абсолютно правильно ответили на все три вопроса конкурса:

1. Действительно, самый древний из трёх названных городов — Новгород Великий.

2. Верно и то, что именно в городе Киеве князь Владимир крестил Русь.

3. И, конечно же, город-крепость Нарву дважды осаждал и в конце концов взял царь Петр.

Ребята написали нам, что ответить на вопросы конкурса им помогли книги «История России» из серии «Энциклопедия для детей», которые они читают дома всей семьёй. Создатель серии — Издательский дом «Аванта +» — благодарит всех ребят за участие в конкурсе и поздравляет победителей, приславших самые правильные и подробные ответы с замечательными рисунками:

- Красикову Таню, г.Мизень, Архангельская обл.
- Звонковых Юлю и Андрея, г.Мурманск
- Щупова Алёшу, г. Стрежевой,Томская обл.
- Андриянова Вову, с.Белая Глина, Краснодарский кр.
- Рубцову Злату, г.Дзержинск, Нижегородской обл.
- Тюпич Алёну, Челябинская обл.
- Волкова Серёжу, г.Ахтубинск-1, Астраханская обл.
- Бондаренко Дениса, Коченево, Новосибирская обл.
- Манкосовых катю и Митю, п. им.К.Либкнехта, Курская обл.
- Филинову Машу, г. Москва.

Все они получат призы от Издательского дома «Аванта+» — замечательные тома «Энциклопедии».

Вниманию родителей! Заказать все вышедшие тома «Энциклопедии для детей» вы можете по адресу: 123022, Москва, а/я 73.«Центр доставки «Аванта +». **Тел. для справок:** (095) 259-23-05, 259-54-12.

КРОКОДИЛИАДА

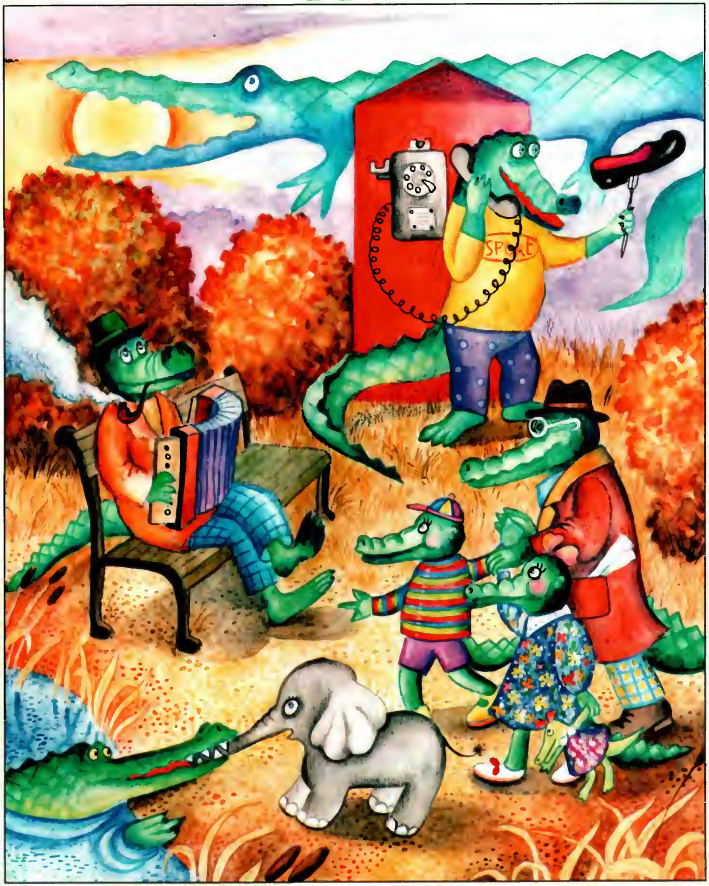

Художник Екатерина Румянцева

Из каких сказок эти крокодилы?

КНИЖНАЯ ПОЛКА

Издательство «Армада» представляет:

Серия «Изумрудный город» С. Сухинова

Новые удивительные приключения Элли и её друзей – Страшилы и Железного Дровосека ждут вас в книгах С.Сухинова!

В серию вошли книги:

- «Дочь Гингемы»
- «Фея Изумрудного города»
- «Меч Чародея»
- «Секрет волшебницы Виллины» и др.

Подписка только на серию.

Твёрдый переплёт, 17 х 22 см, 170 – 190 стр., цветные илл.

Цена за книгу – 27 руб.

Серия «Замок чудес»

Замечательная библиотека сказочных повестей и фантастики. Новые истории всем известных героев: отважной Катерины, Алисы Селезнёвой, Красной Шапочки.

В серию вошли книги:

- Д.Суслин «Рыцарь Катерино»
- Д.Суслин «Принц Белой башни»
- Д.Емец «В когтях каменного века»
- К.Булычёв «Привидений не бывает» и др.

Подписка только на серию.

Твёрдый переплёт, 15 х 22 см, 240 – 280 стр.

Цена за книгу – 15 руб.

Серия «Ковчег зверей»

В этой серии добрые, весёлы рассказы о животных, о дружб и преданности братьев наши меньших.

В серию вошли книги:

- Ф.Моуэт «Собака, которая не хотела быть просто собакой»
- Л.Дэниелс «Котята на кухне»
- А.Бинс «Бастер, ко мне!»
- Т.Брезина «Осторожно: ловушка!»

Подписка только на серию.

Твёрдый переплёт, 15 х 21 см, 180 – 250 стр.

Цена за книгу – 14 руб.

Бланк заказа

Отметьте заинтересовавшую вас серию ✔.
Каждый месяц вы будете получать по 2 новые книги из каждой выбранной серии.
Цены даны с учётом пересылки (авиа не высылается).
Оплата при получении на почте. Вырежьте заполненный бланк заказа, наклейте на открытку и отправьте по адресу:

101000, Москва, а/я 344, КНИЖНАЯ ПОЛКА.

Наш телефон: (095) 487-26-74

☐ Серия «Изумрудный город»
☐ Серия «Замок чудес»
☐ Серия «Ковчег зверей»

Мой адрес:

Куда _____ индекс

_____

Кому _____

Записали и пересказала Анна Гарф.

Длинный бык

Абхазская сказка.

Жил да был длинный бык. Длинный бык, длинный, длинный, длинный бык.
Один раз в году воду пил. Воду пил.
Поймали три брата быка на водопой. Старший сел быку на шею, второй на спину, третий на хвост.
-По-е-ехали!

Едут-едут-едут, а навстречу скачет молодой джигит.
-Эй, послушай, -говорит ему старший, -мой второй брат на спине быка сидит. Как с ним повстречаешься, скажи ему, чтобы он быка поторопил.

Хлестнул коня молодой джигит. Скачет-скачет-скачет!
Конца-краю бычьей шее нет, а спины не видно.
Наконец-то спину быка увидал, второго брата повстречал.
-Тебе старший велел быка поторопить.

-Будь так добр, джигит,
когда нашего меньшого повстречаешь,
он на хвосте быка сидит, ты ему
тоже скажи, чтобы он быка
поторопил.

Хлестнул коня
джигит.
Скачет-скачет-скач
Скачет, как
птица летит.

Конца-краю спине бычьей нет, а хвоста не видно.
Долго ли, коротко ли скакал, наконец меньшого брата повстречал.

Хотел было ему джигит сказать, чтобы он быка поторопил,
да орёл не дал. Упал сверху, вонзился когтями быку в спину,

поднял его вместе с братьями выше туч, выше гор. Кружил орёл
над морем, хотел быка утопить,
да козёл не дал. Ударил
орла рогами, хотел быка
забодать,

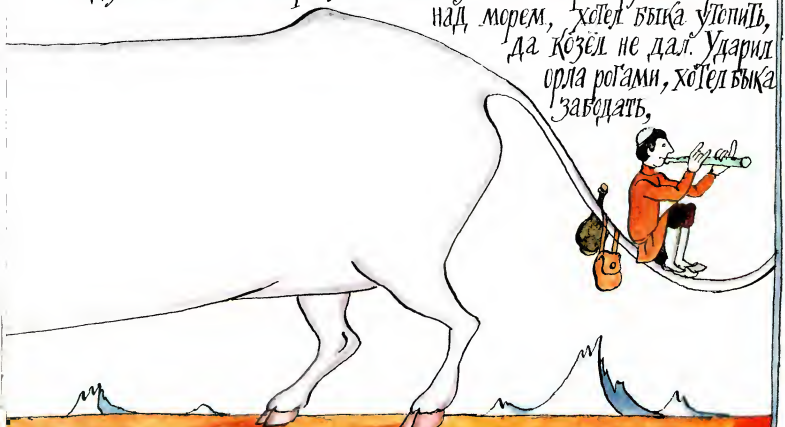

да петух не дал, быка отнял и домой пригнал.
Так бык и не попил воды.
Снова погнали три брата быка на водопой.
Старший сел быку на шею, второй-на спину,
третий- на хвост.
-По-е-е-е-хали!

Споём вместе!

Четыре таракана и сверчок

Итальянская народная песня

У дедушки за печкою компания сидит
И, распевая песенку, усами шевелит,
Поужинали дружно и ложатся на бочок
Четыре неразлучных таракана и сверчок.

Как-то на всю ораву
Яду старик добыл.
Всыпал за печь отраву,
Чтоб охладить их пыл.
Ночью он спал спокойно,
А утром полез за печь, а там...

Весёлая компания по-прежнему сидит
И, распевая песенку, усами шевелит.
Сожрали с аппетитом ядовитый порошок
Четыре неразлучных таракана и сверчок.

Глянул старик сердито
И, перед тем, как лечь,
Взял он и динамитом
Разворотил всю печь.
Утром старик задумал
Мусор убрать в углу, а там...

Весёлая компания по-прежнему сидит
И, распевая песенку, усами шевелит.
Ужасный взрыв перенесли, как ласковый щелчок,
Четыре неразлучных таракана и сверчок.

Злою судьбой убитый,
Проклял весь белый свет,
Бежал до Антарктиды
От квартирантов дед.
Прибыл на Южный полюс,
Открыл свой сундучок, а там...

Весёлая компания под крышкою сидит
И, распевая песенку, усами шевелит.
Подмигивают весело: «Здорово, старичок!»
Четыре неразлучных таракана и сверчок.

Дорогие ребята!

Мы рады, что вам понравилась наша весёлая песенная рубрика, которую мы организовали с помощью компании **«КомпьюЛинк»**. Детское компьютерное **караоке «Пой со мной»** позволяет любому почувствовать себя эстрадной звездой. Включаешь компьютер, запускаешь CD-ROM диск, настраиваешь микрофон... На экране появляется сцена, зрители и ты сам исполняешь песню. В программе караоке записано много весёлых песенок, которые сопровождаются мультиками, можно записать и собственное исполнение, и хор друзей, сделать разные аранжировки, чтобы песня зазвучала так, как будто её поёт мышонок, или собачка, или даже бегемотик.

Получается замечательное представление!

Поздравляем победителей конкурса «Я – эстрадная звезда»:

1. Маркевич Настю, г. Сележа, Карелия
2. Заузолкову Юлю, г. Артём, Приморский кр.
3. Егорину Галю, д.Б-Таврa, Свердловская обл.
4. Ануфриеву Настю, г. Великие Луки, Псковская обл.
5. Замкового Сережу, г. Новомосковск, Украина
6. Аллабердина Ринара, с. Юлдыбаево, Башкортостан
7. Симканич Аню, с.Озеро-Красилово, Алтайский кр.
8. Григорьеву Машу, г. Кольчугино
9. Киренко Наташу, г.Тверь
10. Байгузину Веру, г. Воткинск, Удмуртия

Ребята получают в подарок компьютерную программу «Пой со мной» от фирмы «КомпьюЛинк».

Справочная служба: (095) 737 8855 (7 линий).
Доставка дисков по почте в любой регион РФ.
Тел.: (095) 931 9269.
http: //www.compuLink.ru

Почемучка в стране Аванта+

– А можно я сам попробую ответить на один из вопросов ребят с помощью Вашей волшебной «Энциклопедии»? – нерешительно попросил Почемучка авантят.

– Конечно, можно, – обрадовались те, – только сначала назови вопрос.

Таня Степанова из г. Запорожье спрашивает:

Это правда, что сова днём ничего не видит?

– Ответ ты найдёшь в книге «Биология», – рассудили авантята. – На, держи!

Почемучка, сопя и «гмыкая», полистал толстенную книгу со множеством красочных картинок и, наконец, радостно воскликнул: – Нашёл! Нашёл! Слушайте!

– Сова видит днём не хуже человека. А кажется слепой потому, что днём она обычно неподвижно сидит на ветке крупного дерева, уставясь взглядом словно в пустоту. Изредка она мигает глазами так, как это не делает ни одна из птиц – опуская верхние веки – и этим напоминает нам поведение человека с очень плохим зрением, который только что снял очки.

А вообще, у совиного зрения много странностей. Сова слабо различает цвет. Вдали видит отлично, а вблизи, перед самым своим клювом, очень плохо. Зато тёмной ночью по остроте зрения ей нет равных во всём лесном царстве: чтобы заметить в траве крошечную мышку, ей достаточно освещения в тысячи раз меньше, чем любому другому животному или птице.

Вниманию родителей! Заказать все вышедшие тома «Энциклопедии для детей» вы можете по адресу: 123022, Москва, а/я 73 «Центр доставки «Аванта+». Тел. для справок: (095) 259-23-05, 259-54-12.

Поняли, в чём тут шутка?

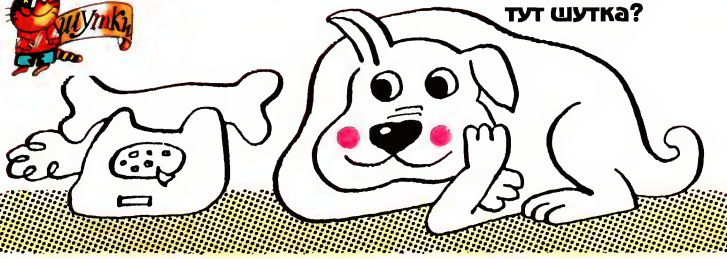

Художник Олег Эотис

Эотис · 97

Художники:
Игорь Иванов, Сергей Сачков

Сколько конфеток «Чувитс» есть у Жевастика в пещере?

Найди перо из хвоста этого попугая

Валерий Горбачев

Как Хрюша перевоспитался

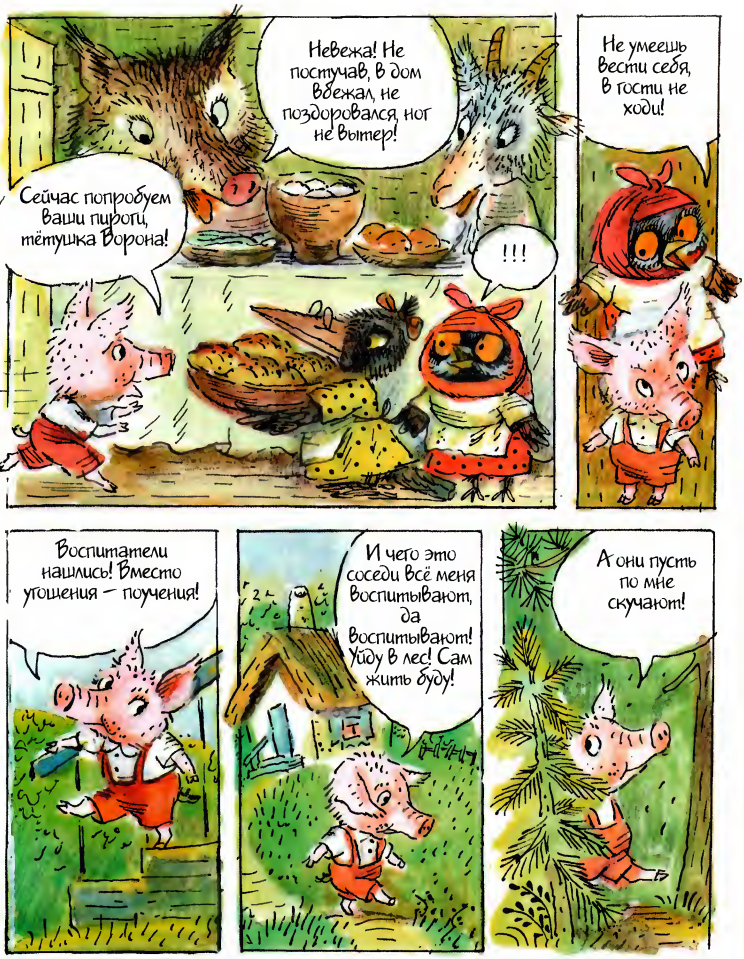
Невежа! Не постучав, в дом вбежал, не поздоровался, ног не вытер!
Сейчас попробуем ваши пироги, тётушка Ворона!
!!!
Не умеешь вести себя, в гости не ходи!
Воспитатели нашлись! Вместо утешения — поучения!
И чего это соседи всё меня воспитывают, да воспитывают! Уйду в лес! Сам жить буду!
А они пусть по мне скучают!

Эй, поросёнок, это твой шалаш?
Мой! А что?
Ой!
Что за невоспитанность! С ног меня сбил и даже не извинился.
Я очень спешил, хотел посмотреть, что там внутри!

Нельзя без спроса в чужой дом залезать!
Так-то ты, поросёнок, гостей встречаешь!
Но ты сломал мой шалаш! Научись вести себя, а тогда в гости ходи...
Воспитывать меня вздумал!
Какой ужасный Мишка! Не хочу быть на него похожим!
Буду хорошим! Друзья меня не узнают!
Эй, друзья, проснитесь! Вы меня теперь не узнаете! Я стал самым, самым воспитанным поросёнком на свете.
Ой! Все уже спят и даже не догадываются, как я перевоспитался!
Хрюша, есть Хрюша!

Schwarzkopf
Во главе красивых волос.
schauma
ШКОЛА
кола

РАСПИСАНИЕ УРОКОВ

		Понедельник	Вторник	Среда	Четверг	Пятница	Суббота
1							
2							
3							
4							
5							
6							

Леонид Яхнин

МАЛЬЧИК-ПОПОЛАМ

Мальчик был ни плохой, ни хороший. И такой, и сякой, как все мальчики. Но однажды его показывали по телевизору. И там он был просто замечательным. Правда, вторая его половина, та, что похуже, осталась дома. И дома в это время он был просто невыносим.

Но его мама не особенно расстраивалась — ей было приятно, что хоть где-то он замечательный. Ей так и говорили те, кто видел её сына по телевизору:

—Какой у вас замечательный мальчик!

И мальчик сообразил, что вовсе не обязательно быть таким и сяким одновременно. Лучше быть хорошим там, где НУЖНО, а плохим — там, где МОЖНО. И он раздвоился.

Так и живёт. Одна половина хорошая, другая — плохая. Встречая его хорошую половинку, люди говорят:

—Ах, какой хороший человек!

А встретившись с плохой половинкой, огорчаются:

—Ну и плохой же он человек!

Мальчику бы соединить обе свои половинки и стать целым человеком.

Художник Елена Гладкова

Историческое приложение

Весёлые человечки любят приключения и предлагают отправиться на машине времени в разные исторические эпохи

Марина Дружинина

Художник Андриян Измайлов

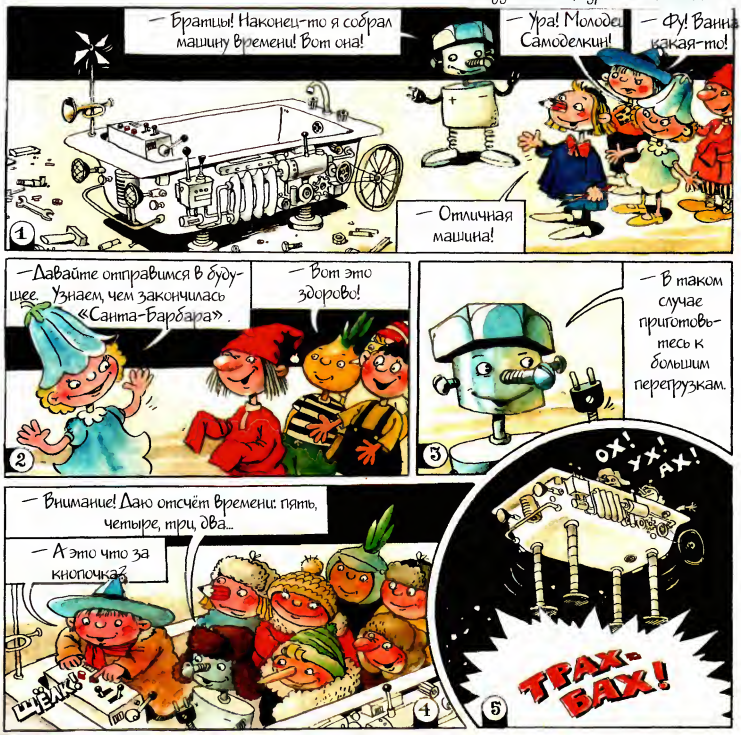

— Ну и жарища!
— Где же будущее!
— И «Санта-Барбара»?
6

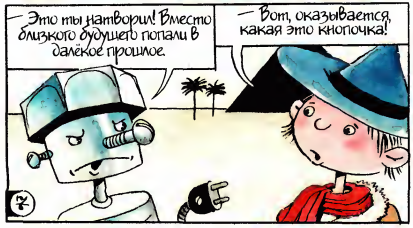
— Это ты натворил! Вместо близкого будущего попали в далёкое прошлое.
— Вот, оказывается, какая это кнопочка!
7

— Так вот он какой, Древний Египет! А это кто идёт?
— Это войско фараона! Нас сейчас будут угонять в рабство! Скорее в машину!
8

— Считаю: пять, четыре, три, два...
— А эта кнопочка для чего?
ЩЁЛК!
9

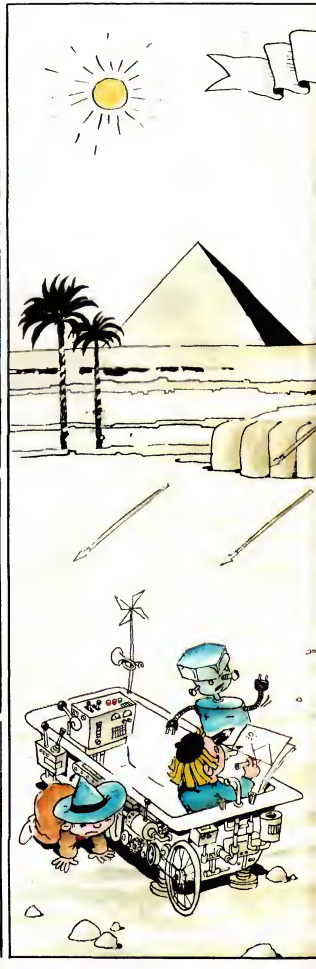

Продолжение в следующем номере.

ВСЁЗНАЙКА

для любознательных

Воздух земной атмосферы давит на каждый квадратный сантиметр с силой в один килограмм, а поверхность тела человека состоит из шестнадцати тысяч таких сантиметров. Получается, что каждый из нас испытывает давление в шестнадцать тонн!

Первые наручные часы изготовлены в 1790 году в Швейцарии.

Побеги бамбука вырастают в сутки на целый метр. Китайцы говорят, что даже слышно как растёт бамбук.

Чтобы полакомиться своими любимыми кальмарами, кашалот способен нырнуть на глубину до трёх километров.

Рог носорога на самом деле никакой не рог, а очень плотно сросшийся пучок волос.

Самым внимательным

В МАСТЕРСКОЙ

Посмотри на эти рисунки и

ВЕСЁЛОГО КАРАНДАША

попробуй сосчитать все различия.

ТВОЙ ЮМОР

Кто самый остроумный?

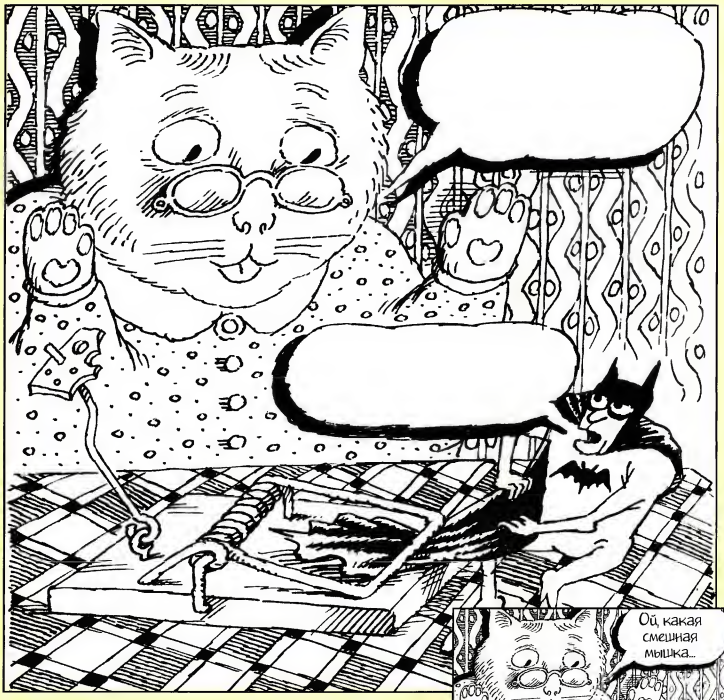

Ребята, вам предоставляется блестящая возможность сверкнуть своим чувством юмора. Здесь вы видите карикатуру с пустыми «пузырями», в которые можно вписать любые слова или фразы. Самые остроумные варианты будут опубликованы.

А маленький рисунок – просто пример.

КЛОУНАДА

Художник Алексей Сорокин

Найди десять отличий

Очень многие считают,
Что коровы — не летают.
В.Смит
«Про летающую корову»

Почему-то ВСЕ считают,
Что коровы не летают.
Но вчера,
Даю вам слово,
В облаках плыла корова.
А за нею,
По два в ряд,
Двадцать рыженьких телят.
Вы схватились за бока?
Что ж!
Спросите у быка!
Он спешил за ними следом
Вместе с кроликом-соседом
И рассказывал о том,
Как на днях летал с китом!

Художник Константин Борисов

Шутки, лабиринты, загадки и кроссворды

Художники:
Юлия Миронцева, Сергей Сачков, Валентина Чемякина, Александр Шабанов, Олег Эстис

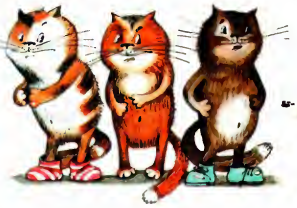

Кто съел сметану?

Помоги Жевастику провести Весёлых человечков к своим любимым конфетам «Чувитс».

Найди одиннадцать отличий.

ИГРЫ РЕБУСЫ ШУТКИ ЗАГАДКИ КРОССВОРДЫ

Карандаш-альпинист

Раскрась поклажу Чиполлино

Разгадай кроссворд

Марсианская считалка-2

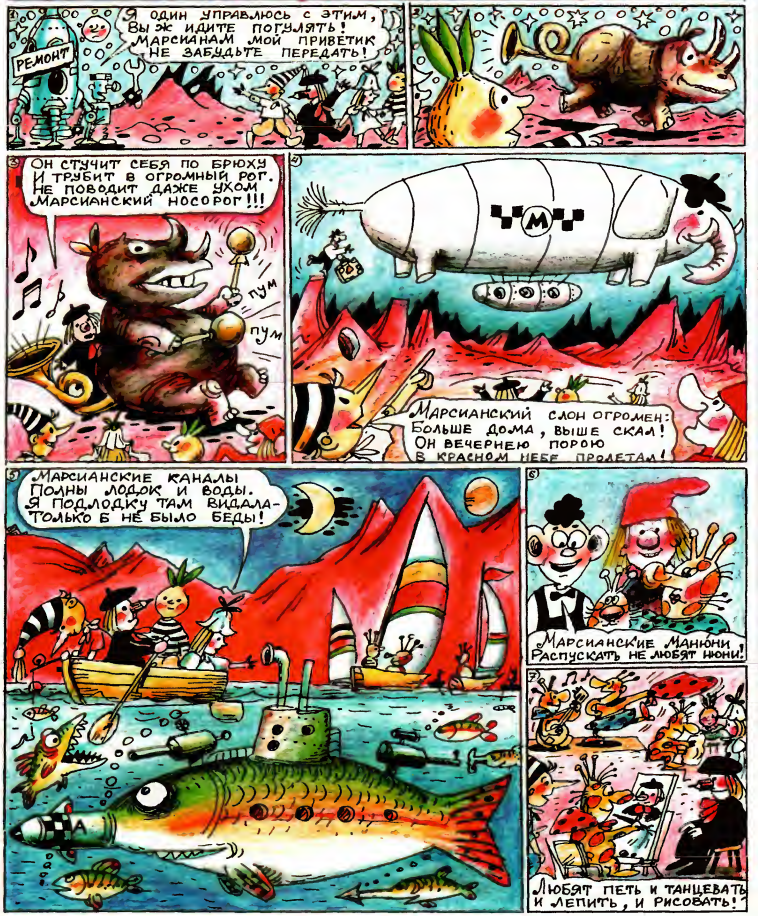

Перекусим, а пока досчитай до сорока — ровно столько километров у вулкана — старика!
Вулкан Олимпик
24км 40км
Сорок километров — это, если топать пешком наверх.
Олимпик
Это самый высокий вулкан в солнечной системе!
Марсианского жирафа никогда я не видал, и поэтому на скалах я его нарисовал!
Скалы красные на Марсе и закаты, словно кровь. Так звучит на контрабасе Марсианская любовь.
Соната о Марсе
Хватит вам бродить по свету!
Всё исправил я в руле!
Залезайте-ка в ракету...
Завтра будем на земле!
Пока!
Рисунки Е. Милутки.

Привет мой друг!

Это опять я – Жевастик! Я так рад, что ты путешествовал вместе со мной на страницах журнала за моими любимыми жевательными конфетами «Чувитс» и смог сам убедиться, какие это вкусные конфеты

«Чувитс» – жевать и не пережевать!

LEAF

ДАВАЙ ИГРАТЬ ВМЕСТЕ!

ЗАГАДКИ

Художники:
Игорь Маров, Сергей Сачков,
Любовь Степунина, Ирина Шутилкина

Найди отличия.

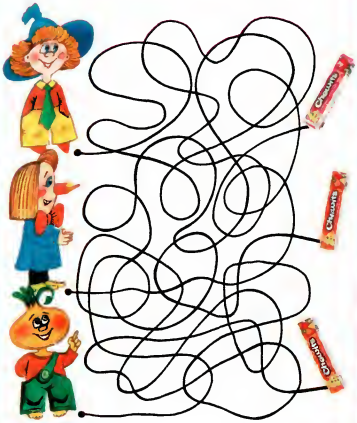

Какая конфетка «Чувитс» достанется Весёлым человечкам?

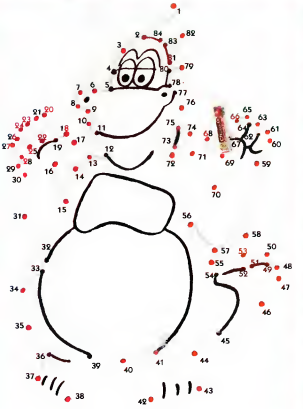

Соедини по точкам.

SUMMIT

Заморозьте самих!

Весёлые ребята-САММИТ
вновь приветствуют тебя!
Ну-ка угадай, кто из нас достанется
Весёлым человечкам?

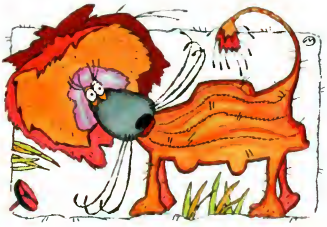

Что проглотил этот зверь?

Ответ: детской автомобиль

ВОЗВРАТИТЕ КНИГУ НЕ ПОЗЖЕ
обозначенного здесь срока

Тип. им. Кстаяков. 4 — 7.500.000. 1986 г. ЛГ-087-01-589.
Цена 0 р. 56 к. за 1000 шт.

Мы растём вместе с читателями!

Издательский дом "Весёлые картинки"
представляет новый журнал для детей 8-12 лет

"ПАМПАСЫ".

"ПАМПАСЫ" - это загадочный мир приключений и открытий, игр и увлечений, ответы на вопросы: как найти клад, где выучиться на банкира, рассказы о талантливых детях, инструкции как достичь успеха, советы психолога и педагога, адреса новых друзей со всего мира, научные открытия и достижения современной технологии, мода и много информации о фильмах, книгах, выставках, лицеях и школах.

Пишите в наш, в ваш журнал, мы будем его делать вместе. Мы осваиваем новую реальность, мы учимся ориентироваться в стремительно изменяющемся мире, мы смело шагаем в будущее. Присоединяйтесь к нам!

Вперёд, в "ПАМПАСЫ"!

Наши читатели - поколение будущих лидеров России, наши читатели самые весёлые, озорные, самые настоящие мальчишки и девчонки со своими увлечениями и прибамбасами, друзьями и играми, кумирами, дискотеками, школьными проблемами и просто со своей интересной жизнью. Станем друзьями.

Подписывайтесь на новый журнал "ПАМПАСЫ" на 1999 год. Наш индекс в каталоге Агентства "Роспечать" 79049.

Узнаем, что же скрывается в высокой траве ПАМПАСОВ!